Bowman DE-SU BOWMAN

0200HO00546 BAXTER x O MAN x BW MARSHALL

A2A2

EMERALD-ACR-SA T-BAXTER
DE-SU OMAN 6121 VG-86-2YR-USA GMD DOM 7*
O-BEE MANFRED JUSTICE
DE-SU BW MARSHAL GEORGIA EX-90-2E-USA GMD DOM
MARA-THON BW MARSHALL
DE-SU PATRON GOLD EX-90-2E-USA GMD DOM

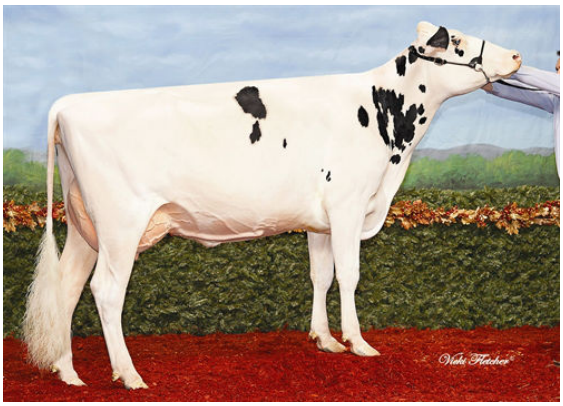

LEMAVIE BOWMAN KATRINA

HILLTOP BOWMAN 9422

HILLTOP-LLC BOWMAN 4584

GTPI 1934

GP-CAN EXTRA B/R TL XIF TY TV — HH1F HH2F HH3F HH4F HH5F HH6F HCDF HMWF

Num.Reg #: HOUSAM64700361	aAa: 435126	DMS: 345,234
Nacimiento: 02/27/2008	Kappa Caseina: AA	Beta Caseina: A2A2

PRODUCCION — 2098 Rebaños 9250 Hijas 99% Rep. — MACE-G / 04-25

Leche lbs	Grasa lbs	Grasa %	Proteína lbs	Proteína %
-618	**-9**	**+0.06**	**-32**	**-0.05**
NM$ **-550**	CM$ **-572**	FM$ **-501**	GM$ **-587**	DWP$
Eficiencia de Conversiòn **-122**	IR **109**	Comida Ahorrada **-392**	Eficiencia Metano **86**	

Media de Producción Leche **25,499 lbs** Grasa **978 lbs** Proteína **798 lbs**

SALUD Y REPRODUCCIÓN — Immunity 86

Vida Productiva	**-5.1**	Inmunidad crias	**88**
Células Somáticas	**3.13**	Tasa Preñez Vacas	**-4.3**
Fertilidad de las Hijas	**-2.7**	Tasa Preñez Novillas	**-1.0**
Durabilidad	**-1.9**	Facilidad de Parto	**2.8%** 99% Rep.
Durabilidad Novillas	**-0.1**	Facilidad de Parto de las Hijas	**2.4%** 98% Rep.
Indice de Fertilidad	**-3.0**	Crías del Toro que Nacen Muertas	**5.9%**
		Crías de las Hijas que Nacen Muertas	**6.0%**

TIPO — 1390 Rebaños 3679 Hijas 97% Rep. — MACE / 04-25

PTAT	**-0.11**	Estruct. y Capacidad	**1.73**
Compuesto Ubres	**-0.02**	Estruct. Lechera	**0.28**
Compuesto Patas	**-1.41**		

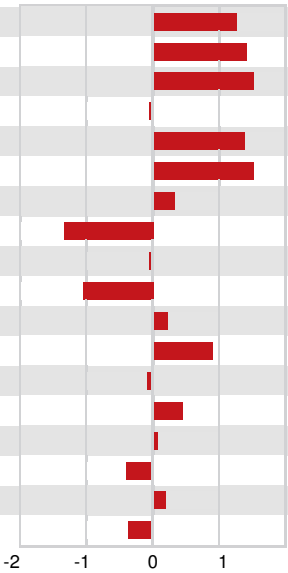

Estatura	Alta	**+1.28**
Fortaleza	Fuerte	**+1.44**
Profundidad Corporal	Profunda	**+1.53**
Estructura Lechera	Cost. Cerradas	**-0.04**
Ángulo de Grupa	Isq. Bajos	**+1.39**
Anchura Grupa	Ancha	**+1.54**
Patas Vista Lateral	Curvas	**+0.33**
Patas Vista Posterior	Cerradas	**-1.32**
Ángulo Podal	Bajo	**-0.03**
Colocación de las Patas	Atrás	**-1.01**
Inserción Anterior	Fuerte	**+0.23**
Altura Inserción Posterior	Alta	**+0.92**
Anchura Inserción Posterior	Estrecha	**-0.08**
Ligamento Suspensor	Fuerte	**+0.45**
Profundidad Ubre	Recogida	**+0.06**
Colocación Pezones Anteriores	Abiertos	**-0.41**
Longitud de Pezones	Largos	**+0.19**
Colocación Pezones Posteriores	Abiertos	**-0.37**